કોવિડ-19 વિશેની અફવાઓ

PraDigi
PRATHAM DIGITAL

અફવા

રસી લેવાથી કોવિડ-19 થાય છે.

હકીકત

ના, તમને રસી લેવાથી કોવિડ-19 થઈ શકે નહીં. રસીની અંદર જીવતો કોરોના વાઈરસ/SARS-CoV-2 હોતો નથી. રસીમાં મૃત કે નિષ્ક્રિય બનાવી દીધેલા તત્ત્વો અથવા પ્રોટીન જેવો વાઈરસનો એક નાનો અંશ હોઈ શકે છે. જ્યારે આપણી રોગપ્રતિકારક શક્તિ રસીમાં રહેલા આવા વાઈરસ કે તેના અંશને એક બાહ્ય તત્વ તરીકે ઓળખી કાઢે છે ત્યારે તે મેમરી સેલ્સ અને એંટીબોડીઝ બનાવે છે, જે આપણને ભાવિ ચેપ કે રોગથી બચાવે છે. આમ, તે આપણી રોગપ્રતિકારક શક્તિને મદદ કરે છે અને ચેપ લગાડતા નથી.

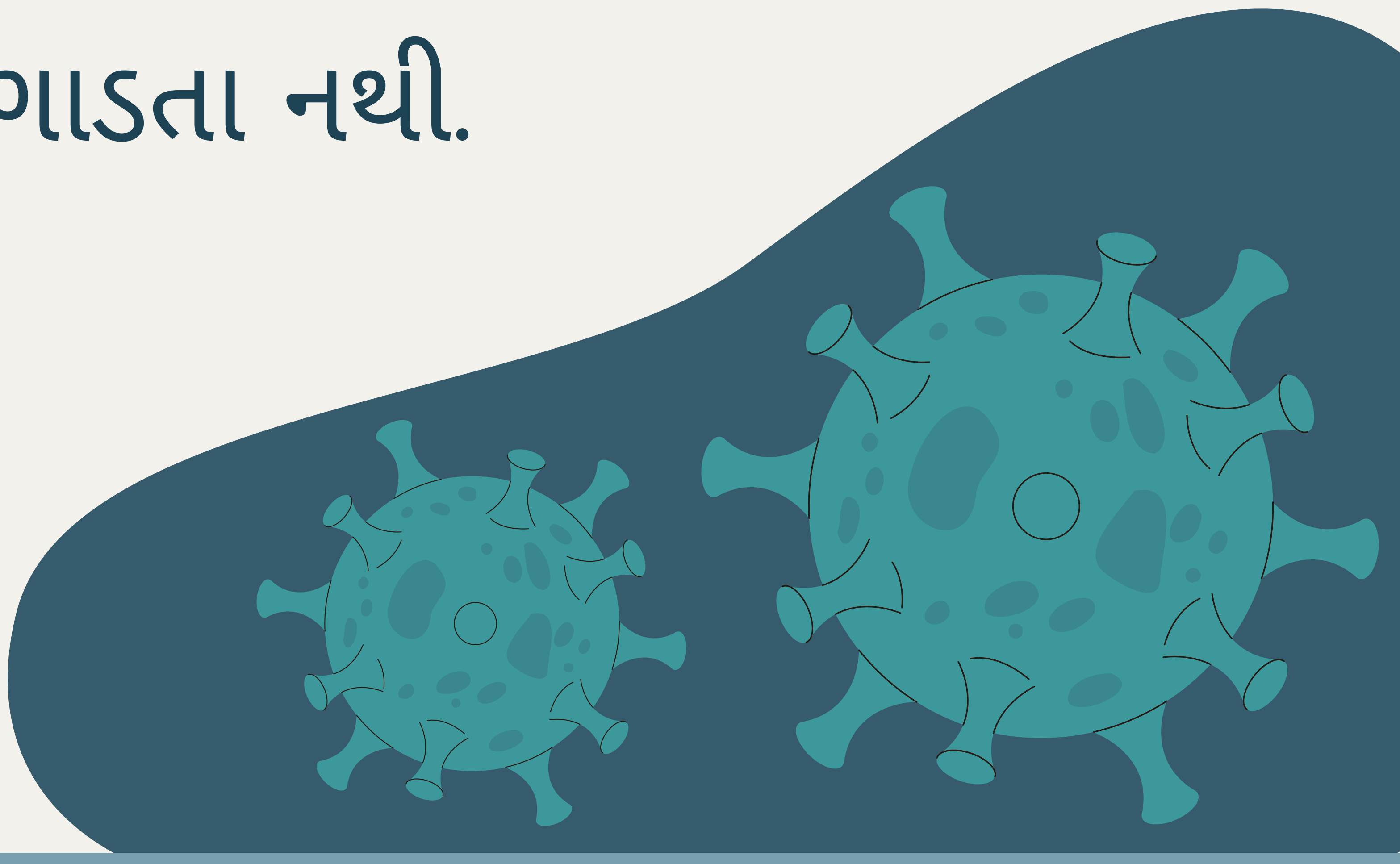

Source: https://www.mohfw.gov.in/ Created by Pratham-Shah Family PraDigi Innovation Centre